

Lisa 1

Karujärve lasketiir

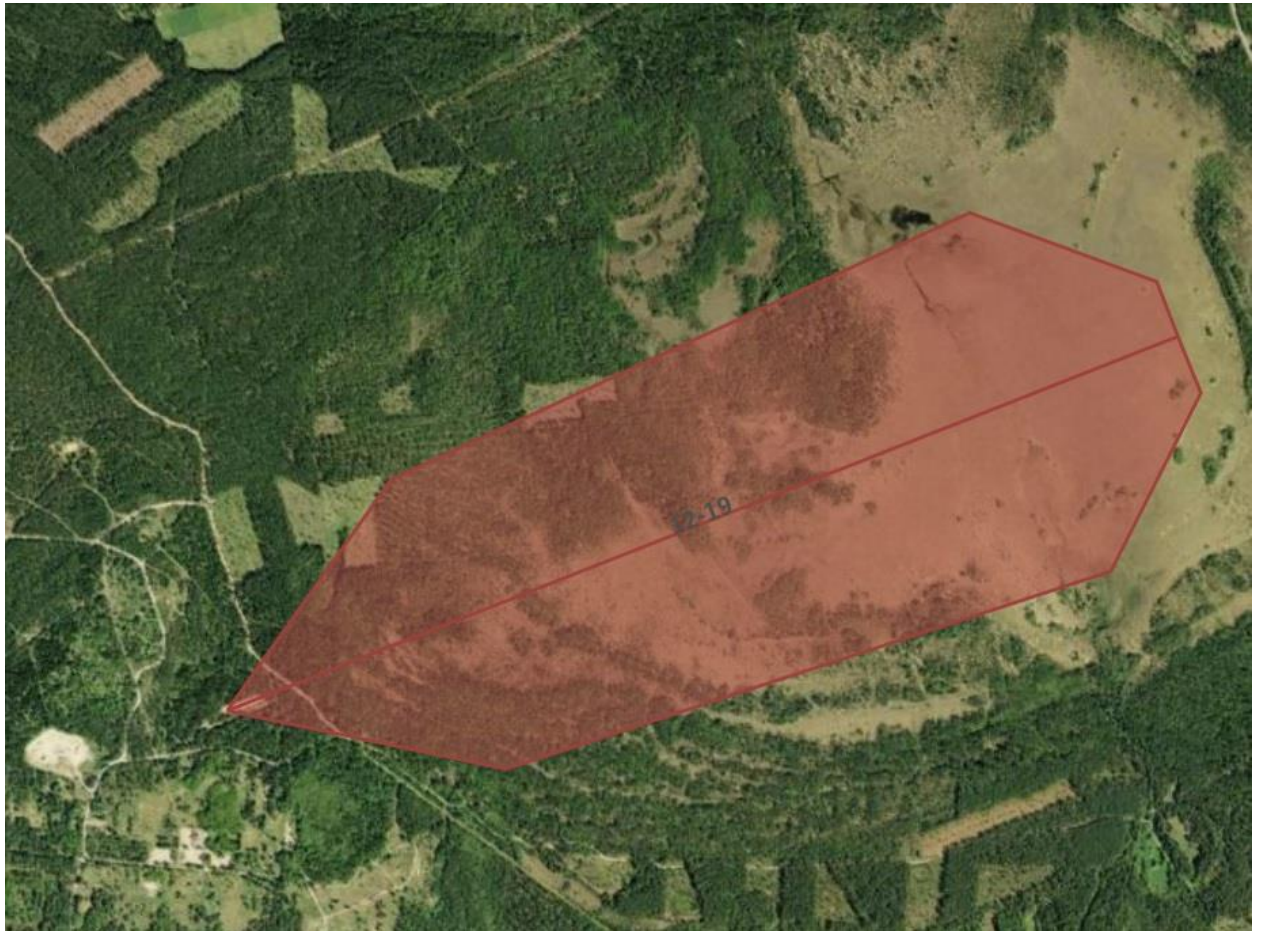

HARJUTUS: Laskeharjutused käsituli relvadest.

KAART: KV kaardirakendus

KOOSTAJA: ltn Kristjan Kaup, SÜ/S3/S7 ülem

KOOSTAMISE KUUPÄEV JA KOHT: 05.10.2023, Saaremaa maleva staap

OHUALA ŠABLOON: 9x19mm, TN alla 01-50, TK 00-60, OK 1900 m, KSK KÕVA;
7,62 X 51 mm, TN alla 01-50, TK 00-60, OK 2900 m, KSK KÕVA

TULEPOSITSIOONID:

A: 7044 7422

B: 7040 7418

LISA 2 Lasketiiru skeem KLSM Karujärve lasketiir

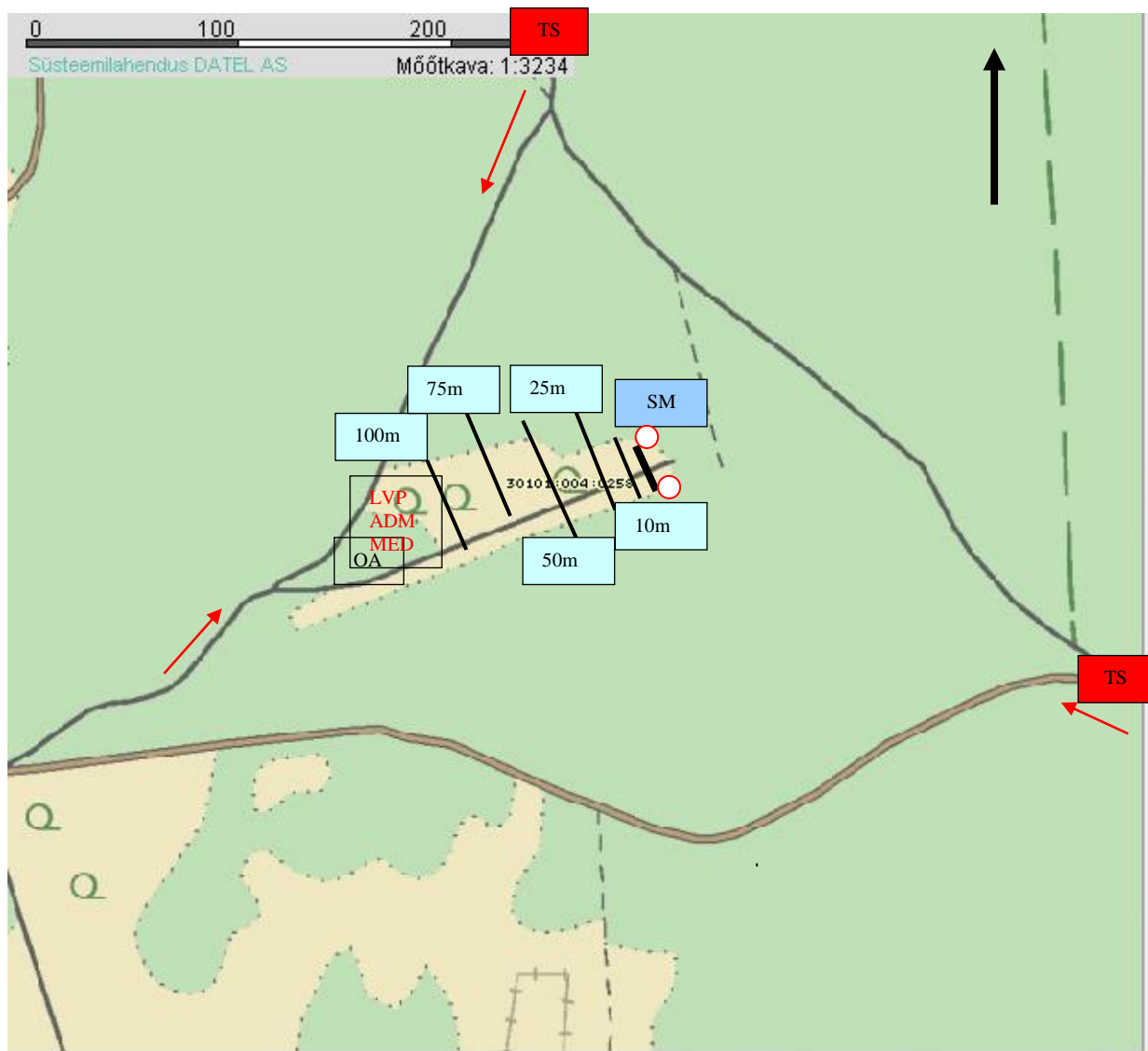

Maa-ameti kaart mõõtkava vastavalt kaardilehel olevale joonmõõtkava skaalale.

Sihtmärgiala (SM)

Laskesektori piirajad (LSP) ○

Lubatud tulejooned ning nende kaugus sihtmärgialast: 100 m, 75m, 50 m, 25 m, 10 m ———

Tökestussildid (TS)

Administratiivala ja meditsiiniteenistuse asukoht (ADM / MED)

Ooteala (OA) Laskemoona väljastamise punkt (LVP)

Olulisemad lähenemisteed laskepaigale ←——

Koostas:

Kristjan Kaup

Leitnant

SÜ/S3/S7 ülem

Lisa 3

Maantee küla (Lõhangu)

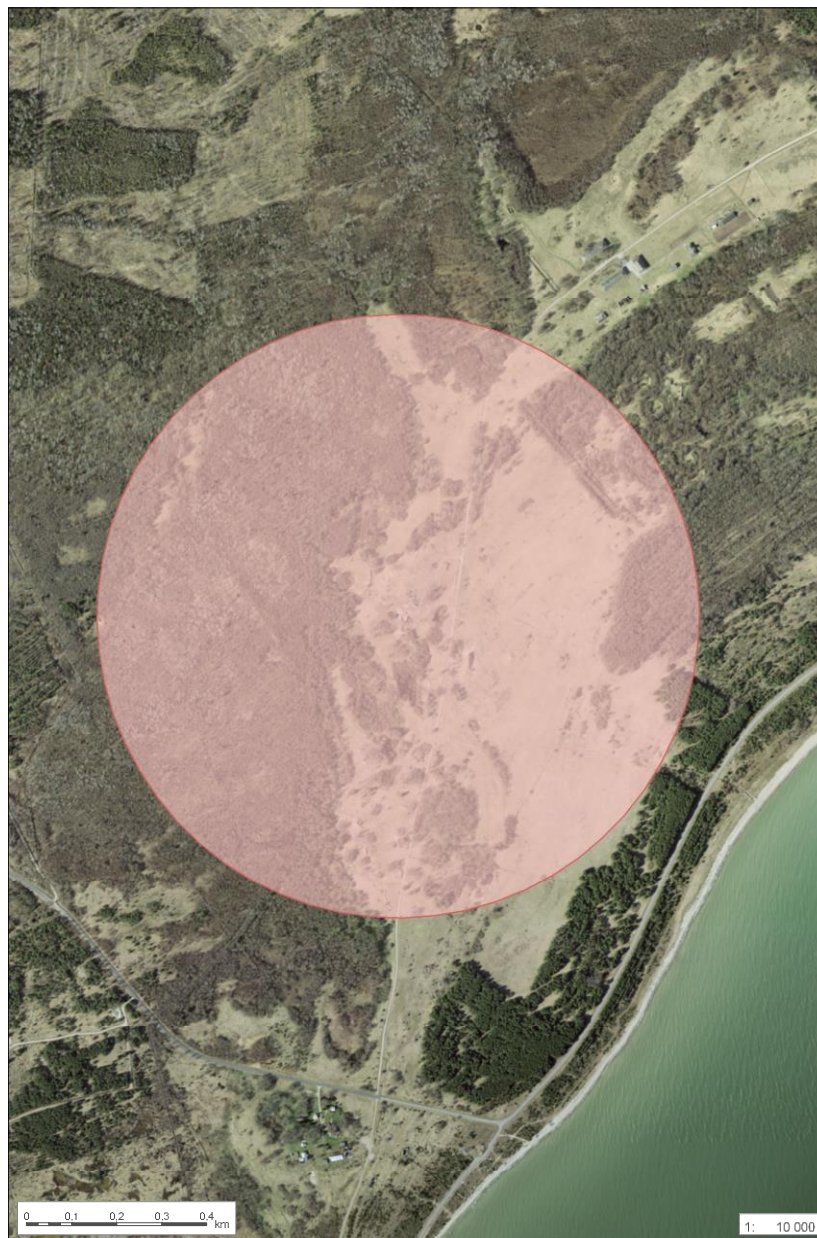

HARJUTUS:

Lõhkamise
harjutused

KAART: KV

kaardirakendus

KOOSTAJA:

Kristjan Kaup

Leitnant

Operatiiv- ja
väljaõppeseksiooni
ülem

KOOSTAMISE

KUUPÄEV JA

KOHT: 05.10.2023,
Saaremaa maleva
staap

KASUTAMISE

kuupäev:

29.10.2023

OHUALA

ŠABLOON: OK 700
m

TULEPOSITSIOONI

D:

A: 7044 7422

B: 7040 7418

**LISA 4 Lõhkepaiga skeem
(Maantee küla)**



Tõkestussildid (TS)

Administratiivala ja meditsiiniteenistuse asukoht (ADM / MED)

Ooteala (OA) Lõhkematerjali väljastamise punkt (LMP)

Olulisemad lähenemisteed lõhkepaigale ←

Koostas:

Kristjan Kaup

Leitnant

Operatiiv- ja väljaõppesektsiooni ülem